

TELECOM ■ PROYECTO EN MARCHA

Alcatel y su nuevo Wimax

La empresa de telecomunicaciones Alcatel-Lucent espera negociar con operadores de telecomunicaciones de Lima la introducción de la nueva versión de la tecnología inalámbrica Wimax.

Para ello, está participando en procesos de licitación con empresas locales para instalar la nueva versión llamada Wimax Revisión E y espera concretar

las negociaciones a principios del 2008.

Según Mario Norero, representante de Alcatel-Lucent para la región sur (Argentina, Bolivia, Chile, Paraguay, Perú y Uruguay), en Lima pueden haber por lo menos tres operadores que, el próximo año,

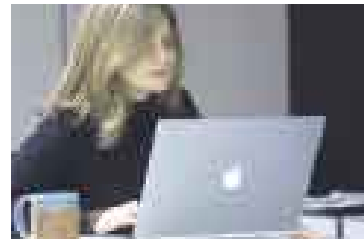

WIMAX REV E. PROMETE COMPETIR.

implementen esta tecnología: Telefónica, Americatel y Telmex.

Por lo pronto, estas empresas ya cuentan con licencia para Wimax y es posible que sean las primeras en llegar a un acuerdo con Alcatel-Lucent en el plazo previsto.

SERVICIOS ■ NO SOLO PRIVADOS

Fonafe contrató a empresa para buscar talentos

El Fondo Nacional de Financiamiento de la Actividad Empresarial del Estado (Fonafe) contrató los servicios de Amrop Hever Perú para evaluar y seleccionar cargos de alta gerencia en las empresas estatales que integran dicho holding. El contrato es por dos años y participaron en el concurso público Deloitte & Touche, Adecco, T-Gestiona y Overall Business, entre otras.

Es la primera experiencia de este tipo en el aparato estatal, con lo que se espera profesionalizar las estructuras y optimizar la capacidad de gestión de la administración pública. Se ha tomado en cuenta que Amrop tuvo la misma experiencia en México, bajo la anterior administración de Vicente Fox.

Fernando Guinea, socio-gerente general de Amrop Hever Perú, comentó lo siguiente: "Asumimos este reto sobre la base de nuestro fuerte compromiso con el desarrollo del país y transferiremos nuestra experiencia con el sector privado al sector público". Añadió que "con autorización de la casa matriz, estamos manejando tarifas excepcionales, para estar alineados con el discurso de austeridad del presidente Alan García".

Guinea declaró que las competencias definidas para todas las empresas son: compromiso con el desarrollo del Perú, orientación por resultados, aptitudes gerenciales y conciencia de servicio al ciudadano, filosofía bajo la cual se seleccionarán los ejecutivos, además de los requisitos establecidos en el perfil para cada cargo, de los 72 que se estima seleccionar.

Renueva la imagen de tu empresa

Nuevo Hyundai H-1

H-1 Minibus TDi 12 pasajeros MT y AT

- Aire acondicionado delantero y posterior
- Lunas, pestillos y espejos eléctricos

H-1 Panel TDi 3 pasajeros • Carga útil: 1.1 tons. • Panel separador con ventana

H-1 Panel TDi 6 pasajeros • Carga útil: 1.1 tons. • Panel separador con ventana • Ventanas laterales en segunda fila y zona de carga

-Motor 2.5L TDI -Lantas 215/70 aros 16 -2 puertas laterales corredizas - Minibus desde US\$ 24,490 - S/. 75,429* Panel desde US\$ 20,890* - S/. 64,341*

Drive your way

*Fotos referenciales. Tipo de cambio S/. 3,08 VISTA.com

HYUNDAI www.hyundai.com.pe

AUTOMOTORES GILDEMEISTER SURCO: Cristóbal de Peralta Norte 968 - Surco Telf: 612-7700 **VENTAS CORPORATIVAS:** Telf: 617-9974 **AUTOMOTORES GILDEMEISTER LA MARINA:** Av. La Marina 3188 San Miguel Telf: 613-7777 **AUTOCAM CAMACHO:** Av. Los Frutales 1105 Camacho La Molina Telf: 437-5555 **AUTOCAM SURQUILLO:** Av. República de Panamá 4077 - Surquillo Telf: 475-2697 **CEDEA MOTORS LA VICTORIA:** Av. Nicolás Arriola 251 Urb. Sta. Catalina La Victoria Telf: 472-8617 / 472-8688 **LE VOLANT MIRAFLORES:** Av. Del Ejército 1200 Miraflores Telf: 222-3800 **LE VOLANT SAN ISIDRO:** Av. República de Panamá 3140 Telf: 442-4424 **NBS SERVICE S.A. SAN BORJA:** Calle Bernini 102 San Borja Telfs: 223-0805 / 226-6619 **PANDERO HYUNDAI:** Av. José Pardo 364 Miraflores Telf: 242-1342 **PAR MOTORS SAN LUIS:** Av. Nicolás Ayllón 1820 - San Luis Telf: 326-6130 **PROVINCIAS:** Arequipa - Ayacucho - Cajamarca - Chiclayo - Chimbote - Cusco - Huancayo - Huaraz - Ilo - Iquitos - Piura - Tacna - Tarapoto - Trujillo