

SEMÁFORO



JAVIER VALERA, PRESIDENTE DE LA ASOCIACIÓN DE GANADEROS LECHEROS.

● Primero derramaron leche por las calles de Trujillo. Ahora, sacrifican animales para que les hagan caso. No está en discusión la legitimidad de los reclamos de los productores de leche. Lo que preocupa es que parecen no tener límites en sus medidas de protesta. ¿Qué podría venir luego?



JUAN VALDIVIA, MINISTRO DE ENERGÍA Y MINAS.

● Ahora que las inversiones en petroquímica empiezan a asomar en el horizonte, el Ejecutivo ha tomado previsiones para evitar que nos sorprendan una vez más. Por lo pronto, el Ministerio de Energía y Minas podrá intervenir si el proceso de venta de gas de Pluspetrol se estanca. Y las plantas que vendrán solo podrán ser nuevas.

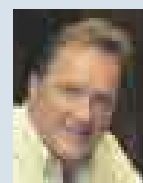

ROBERT PRIDAY, PRESIDENTE DEL DIRECTORIO DE BACKUS Y JOHNSTON.

● Muchas cosas han cambiado desde que entró la competencia en cervezas. El grupo Backus se ha puesto un paso adelante, primero con la aprobación de un estatuto de calidad para la publicidad de cerveza y luego con la campaña para promover un consumo responsable de bebidas alcohólicas. ¡Salud!

EN OFF

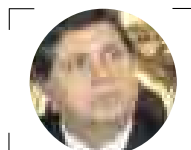

“Parecemos locos cuando espantamos la inversión minera”.

ALAN GARCÍA PÉREZ, PRESIDENTE DE LA REPÚBLICA
Comentando sobre los conflictos entre pobladores y mineras.

■ TREMENDA AUSENCIA

Restaurantes de Gastón sin Franca

A pesar de ser la imagen de la campaña de lanzamiento de la cerveza **Franca**, el popular chef **Gastón Acurio** aún no se decide por incluir dentro de la carta de bebidas de sus restaurantes la marca del grupo **Ajeper**. ¿El motivo? Pues el tamaño; la botella de 700 ml no convence a los comensales, ya que el envase oficial en el que se sirven las bebidas es el personal. Los **Añaños** tendrán que trabajar en ese tamaño para tener su producto en dicha vitrina.



FALTA DE PRESENCIA. FRANCA AÚN NO SE VENDE EN TODOS LADOS.

■ PROVINCIAS EN LA MIRA

¿Replicarán Larcomar?

JUAN PONCE/ARCHIVO



VENDE MÁS. LARCOMAR SUPERARÍA LOS US\$30 MILL. EN VENTAS ESTE AÑO.

Al parecer, el ‘boom’ de los **centros comerciales** en el país animó, por fin, al directorio del Centro Comercial, Turístico y de Entretenimiento **Larcomar** a ampliar sus operaciones en el país. Fuentes vinculadas a la empresa informaron que sus operadores anunciarían en breve al menos **dos proyectos** para desarrollar complejos comerciales y turísticos, uno de los cuales estaría

ubicado en la zona **norte** del país. **Trujillo** y **Chiclayo** están en el bolo. ¿Será frente al mar? No se descarta esa posibilidad. Respecto al hotel de cinco estrellas que se tiene planeado construir en el acantilado de la **Costa Verde**, se pudo conocer que hay hasta dos **cadena internacionales** interesadas en el proyecto y que habría novedades al respecto en los próximos **seis meses**.

■ REUNIÓN Y CONSEJO

Buscando eliminar las barreras

La semana pasada, el presidente de la **CCL**, Samuel Gleiser, se reunió con el presidente de **Indecopi**, Jaime Thorne, para exponer in situ sobre algunas de las barreras burocráticas que aún existen en las **instituciones públicas** y que perjudican el desarrollo empresarial. Thorne dijo que era necesario que la sociedad civil participe **denunciando** dónde se producen estas barreras, para que Indecopi pueda regularlas. ¿La cámara hará campaña?



AVANCE. SEGÚN INDECOPI, LAS BARRERAS SE HAN IDO ELIMINANDO.

■ NADA EN VENTA

¿Qué buscarán los bancos nuevos?

Quedarse en un solo sector, el corporativo, es una alternativa, pero pensar en un **Banco Santander** sin cuentas de ahorro se nos hace difícil de aceptar. Dicen en los pasadizos que **Gonzalo Echeandía** habría llegado con una talega llena de **euros** para comprar y que ya le habría hecho una oferta, a lo **Brando** en “**El Padrino**”, a los de **Interbank**. ¿O será que **Raymundo** se va a su casa porque **Dionisio** le dio el sí a **Emilio Botín** al fin?



VA Y VIENE. BOTÍN, LA CABEZA DEL SANTANDER, DECIDIÓ EL REGRESO.

Chacarilla

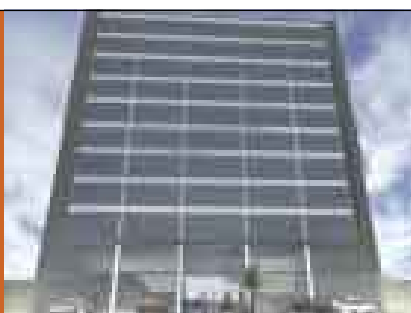

Av. Del Pinar 140 - 150 a 1 cdra. del C.C. Chacarilla
Horario de Lun. a Dom. de 10 am. a 6 pm.

centro empresarial elpinar III

- Entorno exclusivo
- Oficinas desde 74 a 725 m²
- Áreas comunes con acabados de lujo
- Comedor y sala de reuniones
- Muro cortina de cristal templado reflectivo
- 5 niveles de estacionamientos
- 3 ascensores de última generación
- Seguridad integral



Caseta de ventas
T: 372-0871

Oficinas Clase - A

Promueve y vende

RIIRA
RODRIGO & ASOCIADOS
DESARROLLO INMOBILIARIO

Calle Tradiciones 215 San Isidro
Ventas 422-7829
ventas@ryasac.com
www.rodrigoysociados.com.pe