

LA NUEVA VISIÓN DEL FUTURO EMPRESARIAL

Hoy la economía peruana asume nuevos retos y se integra a los grandes mercados internacionales. En esta nueva realidad, la Cámara de Comercio de Lima, continúa promoviendo la competitividad y la libre empresa entre los sectores público y privado. Y hoy, junto a nuestros 5,500 asociados con quienes hemos hecho realidad este desafío, presentamos el nuevo Centro del Empresario Peruano, para debatir y generar los lineamientos que regirán el desarrollo del país.

CENTRO DEL EMPRESARIO PERUANO DE LA NUEVA CÁMARA DE COMERCIO - LIMA
Gracias a nuestros 5,500 asociados que serán 10,000 en el 2011.

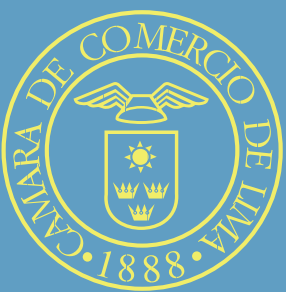
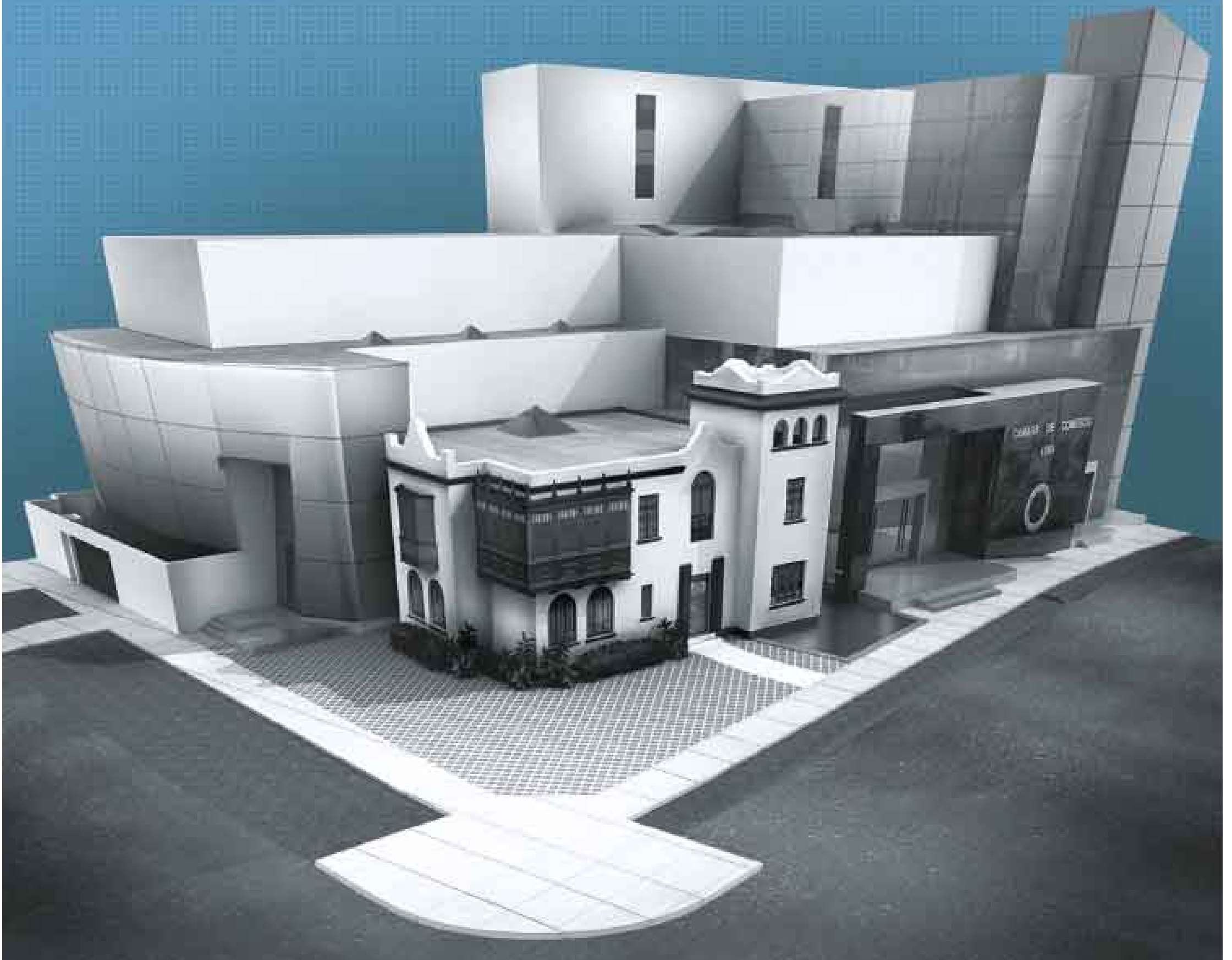

CÁMARA DE COMERCIO - LIMA