

→ Inmobiliaria

EDIFICIO TRENTO

Lujo y belleza en Monterrico

Finos acabados y detalles bien pensados definen este edificio. La vista y las áreas verdes son también importantes

▣ Cinco pisos en donde la elegancia ha sido una de las principales características. Los acabados, tanto de los departamentos como de las áreas comunes, hacen de este un proyecto especial.

El futuro edificio Trento tiene en total 28 departamentos de dos, tres y cuatro dormitorios que ocupan áreas de 192 m² (los 'flats' de dos dormitorios) hasta 407 m² (dúplex de cuatro).

Una característica en común de los departamentos es la vista. La mayoría posee balcones o terrazas que dan a la calle o al jardín interior central de 500 m².

Otra característica que

Características



192m² - 407m²

Proyecto **Edificio Trento**
Ejecutor **Marcan Inmobiliaria**
Dirección **La Emancipación 251**
Teléfonos **358-7178 / 9813*4191**
Departamentos **28 de uno, dos y tres dormitorios**
Precios **De US\$163.000 a US\$243.000**

comparten todos los departamentos es que sus dormitorios y baños principales poseen 'walking closet' y jacuzzi respectivamente. Además de lavandería, área de servicio, comedor de diario, sala de estar, baños incorporados en cada dormitorio y cocina totalmente equipada con acabados de calidad.

La ubicación es otra de las ventajas de este proyecto. La cercanía a colegios y centros comerciales no afecta la tranquilidad de la zona donde se ubica.

En este edificio se han cuidado mucho los detalles para hacer más feliz y cómoda la vida de sus propietarios.

DIRECCIÓN
Jirón La Emancipación 251



UBICACIÓN
En Monterrico, muy cerca de las avenidas Primavera y La Encalada



ACCESOS
A dos cuadras de la avenida El Polo. A pocas cuadras de los CC El Polo y Monterrico.



SEGURIDAD
Cuenta con vestíbulo previo e intercomunicadores internos.



ÁREAS VERDES
Parque interior de 500 m². Varios tipos de árboles, plantas y flores.



ESTACIONAMIENTO
Dos pisos subterráneos para autos y depósitos. Se venden por separado.



Día y noche. Vista del parque interior y de la fachada iluminada.

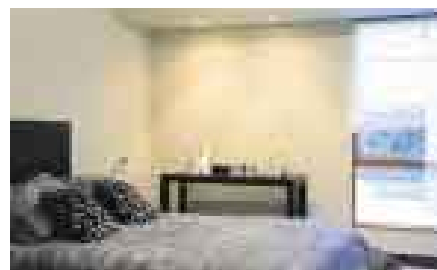

Dormitorios. Detalles de iluminación y confort.

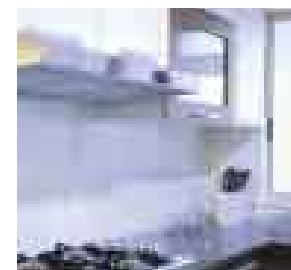

Acabados. Cocina equipada.

INVERSIÓN

El alto costo del lujo

▣ Este edificio en Monterrico es un ejemplo de "quien quiere celestes que le cueste". De hecho, son pocos los que pueden adquirir uno de sus departamentos. Además, el costo del mantenimiento mensual y el de al menos un estacionamiento (se pagan aparte) hace de este un proyecto bastante exclusivo.



EL COMERCIO



Luz. Se ha considerado la iluminación natural y artificial como un elemento básico de la decoración.