

OFERTAS ESPECIALES PARA SU PARRILLA!



Entrecote de cerdo kg
de S/. 23,95 a

S/. 20⁹⁵



Bife de lomo de cerdo kg
de S/. 17,95 a

S/. 15⁴⁵



Bife angosto argentino kg
Precio de mercado
de S/. 50,00 a

S/. 39⁹⁵



Yakitori de pollo
natural kg
de S/. 17,80 a

S/. 14⁹⁵



Filete parrillero de
pierna con piel de
pollo natural kg
de S/. 13,90 a

S/. 10⁹⁹



Bife angosto
americano kg
de S/. 123,95 a

S/. 113⁹⁵



Alas al sillao de
pollo natural kg
de S/. 11,80 a

S/. 9⁷⁵

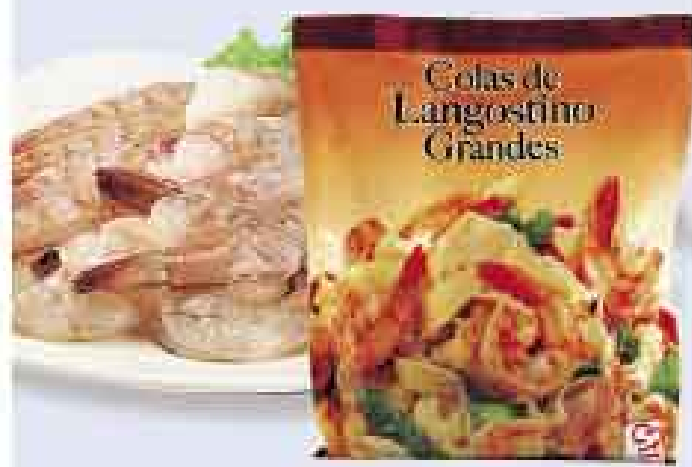

Langostino limpio mediano
bolsa 500 g
de S/. 19,90 a

S/. 16⁹⁰



Filete de salmón kg
de S/. 56,50 a

S/. 52⁵⁰



Filete de tilapia azul kg
de S/. 32,50 a

S/. 29⁵⁰



Filete de pez espada kg
de S/. 24,90 a

S/. 19⁹⁰

Ofertas válidas hasta el
domingo 6 de enero del 2008.
Stock mínimo disponible:
100 unid./kg por producto.

Wong
Donde comprar es un placer