

Temadeldía

Las hectáreas de la hoja de coca
En el Perú existen unas 50 mil hectáreas sembradas con hoja de coca. Según el Ministerio del Interior, el año pasado se destruyeron más de 10 mil hectáreas.



ESTUDIO DE DEVIDA EN 18 LOCALIDADES

Pobladores de zonas cocaleras afirman que deben reducirse plantaciones de coca

■ El 41,9% pide la disminución, 28,7% la eliminación total y solo 7,9% mantenerlas

■ El 66% afirma que los narcos extorsionan y amenazan a los agricultores

Una encuesta realizada en 18 localidades de cuatro departamentos (Ayacucho, Huánuco, San Martín y Ucayali) ubicados en cuencas cocaleras revela que la gran mayoría de pobladores de esas zonas es consciente de los severos problemas y perjuicios sociales que genera el cultivo ilegal de la hoja de coca y la presencia de narcotraficantes en esos lugares.

Y no solo eso, sino que el estudio revela que solo una

minúscula parte de los encuestados (7,9%) piensa que el total de plantaciones debe quedar tal cual está actualmente, mientras que la mayoría (41,9%) pide una reducción, y que se deje solo los cultivos legales. Otros, más radicales, pero con un significativo 28,7%, considera que debe eliminarse todos los cultivos.

El estudio también deja en claro los temores de la población

acerca de los riesgos, peligros y perjuicios que arrastra no solo la siembra ilegal de hoja de coca sino también la presencia de los narcotraficantes que alientan a través de métodos coercitivos.

Por ello entre las respuestas brindadas aparece que el 42% considera que uno de los problemas principales que genera el cultivo ilegal de coca en la zona es la delincuencia, los robos y las extorsiones. Al mismo tiempo el

59,8% indica que los principales efectos negativos del narcotráfico en la sociedad son el aumento del crimen y de la delincuencia.

De otro lado, el 66% juzga que los narcotraficantes extorsionan y amenazan a los agricultores para que aumenten su producción de hoja de coca. Asimismo, el 69,8% considera que es verdad que se utilizan a niños para el sembrío y la cosecha de hoja de coca.

El estudio de Devida también revela que el 81,3% afirma que es verdad que el narcotráfico utiliza principalmente a adolescentes y jóvenes para transportar la droga de la Amazonía hacia la costa del país.

La encuesta fue realizada en diciembre por el equipo de investigación de Calandria Asociación de Comunicadores Sociales en coordinación con el personal especializado de Devida.

A tomar en cuenta

No es una encuesta cualquiera. En esta ocasión quienes fueron encuestados fueron los pobladores de las zonas donde conviven con la realidad del cultivo de hoja de coca -legal e ilegal- y la presencia del narcotráfico.

1 ¿Cuáles son las consecuencias que genera el consumo de drogas en la sociedad peruana?*

Aumento de la delincuencia	▶ 48,5%
Una juventud sin futuro	▶ 43,2%
Aumento de las pandillas juveniles	▶ 28%
Pérdida de valores	▶ 21,3%
Mayor pobreza	▶ 20,9%
Desintegración familiar	▶ 20,7%
Mal rendimiento o abandono de los estudios	▶ 15,5%
Mayor gasto social de parte del estado	▶ 7,1%
Prostitución	▶ 6,9%
Muerte	▶ 0,3%
No sabe/no responde	▶ 0,6%

3 ¿Cuáles cree que son los principales efectos negativos del narcotráfico en la sociedad?*

Aumenta el crimen y la delincuencia	▶ 59,8%
Corrompe el poder político	▶ 42,2%
Agrava los problemas sociales	▶ 34,4%
Captura y malogra a la juventud	▶ 31,1%
Genera más consumo de droga en el país	▶ 23,6%
Extorsiona a la población y campesinos	▶ 12,5%
No sabe/no responde	▶ 0,5%

7 ¿En el caso de que se logre reducir sustancialmente el narcotráfico, cuáles serían las principales consecuencias en las zonas donde se siembra ilegalmente la hoja de coca?

Aumentarían los productos agrícolas y alternativos en la zona	▶ 28,3%
La gente viviría en paz y seguridad en dichas zonas	▶ 22,1%
Se reducirían los problemas sociales en dichas zonas	▶ 19,9%
Aumentaría el comercio en zonas donde se siembra coca	▶ 17,3%
Habría progreso y desarrollo en dichas zonas	▶ 10,3%
No sabe/no responde	▶ 1,7%
Ninguno	▶ 0,5%

8 ¿Según su opinión, qué porcentaje se distribuye para el consumo en el Perú?

Entre el 16% y 45%	33,8%
Entre el 45% y 55%	25,8%
Entre el 0% y 15%	20,1%
Entre el 56% y 75%	12,1%
Entre el 75% y 100%	7,9%
No sabe/no responde	0,4%

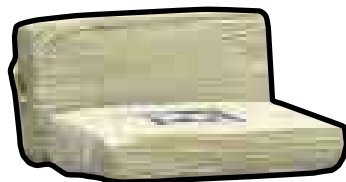

*Preguntas múltiples.

2 ¿Cuál cree usted que es el uso principal que los agricultores hacen de la hoja de coca?

Sirve para el narcotráfico (elaboración de droga)	▶ 63,5%
Para usos medicinales	▶ 12,4%
Para vender a las industrias de productos derivados	▶ 10,4%
Para usos religiosos o por la tradición	▶ 7%
La usan para la venta legal a Enaco	▶ 6,8%

4 Según su opinión, las personas que siembran coca lo hacen principalmente por...

Son pobres y necesitan mayores ingresos	▶ 35,1%
Obtienen mayores ingresos que con cualquier otro producto	▶ 27,4%
Son personas que quieren recursos fáciles	▶ 24,8%
Es cultivo tradicional que se ha sembrado por años	▶ 7,2%
Son presionados por los narcotraficantes para sembrar	▶ 5%
No sabe/no responde	▶ 0,6%

5 ¿Cuál cree que es el principal beneficio que trae la hoja de coca a las personas que lo cultivan?

Permite salir de la pobreza a la mayoría de ellos	▶ 40,6%
Genera empleo para ellos y sus familias	▶ 28,3%
Da recursos adicionales para educar a sus hijos	▶ 14,9%
Ningún beneficio	▶ 14,4%
Ganar dinero fácil	▶ 0,2%
No sabe/no responde	▶ 1,6%

6 ¿Cuáles cree que son los principales problemas sociales que el cultivo de hoja de coca genera?*

Delincuencia, robos, extorsiones y/o secuestros	▶ 42,4%
Riesgo para la familia y los hijos	▶ 37,8%
Violencia y crímenes	▶ 35,9%
Daños al medio ambiente	▶ 18,8%
Dependencia del narcotráfico	▶ 16,3%
Ilegalidad	▶ 14,4%
Pobreza de las familias	▶ 14,3%
No permite una economía legal	▶ 12,5%
Atraso económico de los pueblos	▶ 8,6%
No sabe/no responde	▶ 1,1%
Ninguno	▶ 1,0%



9 De las siguientes afirmaciones cuál de ellas es verdad y cuál no...

El narcotráfico coloca minas y trampas en los cultivos de coca para evitar la erradicación	VERDADERO	FALSO	NS/NR
	58,2%	41,2%	0,6%

El narcotráfico no afecta al país pues toda la droga se va al extranjero	VERDADERO	FALSO	NS/NR
	31,8%	67,8%	0,4%

Las personas que cultivan hoja de coca no elaboran droga	VERDADERO	FALSO	NS/NR
	39,5%	60,1%	0,4%

Se utiliza a los niños para el sembrío y la cosecha de la hoja de coca	VERDADERO	FALSO	NS/NR
	69,8%	29,2%	1,0%

El narcotráfico usa principalmente adolescentes y jóvenes para transportar la droga de la Amazonía hacia la costa del país	VERDADERO	FALSO	NS/NR
	81,3%	18,1%	0,6%

Los narcotraficantes extorsionan y amenazan a los agricultores para que aumenten su producción de hoja de coca	VERDADERO	FALSO	NS/NR
	66,2%	33,4%	0,4%

10 ¿En una escala del 1 (-) a 5 (+), señale si está de acuerdo o en desacuerdo con las siguientes acciones de lucha contra las drogas?

Atacar a las mafias del narcotráfico	4,29
Dstrucción de las pozas de maceración	4,28
Sustituir los cultivos con productos alternativos	4,27
Decomisar los insumos químicos que sirven para la elaboración de drogas	4,23
Mayor inversión pública	4,04
Mayor inversión de la empresa privada	3,87
Erradicar los cultivos de hoja de coca	3,79

DEL CONSULTOR

JAIME ANTEZANA, Sociólogo

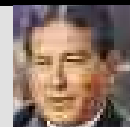

Una creciente actitud crítica

El estudio nos revela dos importantes cambios en la percepción de la población de las zonas de producción de coca. Uno de ellos referido al uso de la producción de hoja de coca. La mayoría de los encuestados cree que el principal uso de los cultivos de coca es para el narcotráfico o -lo que es lo mismo- la elaboración de la droga.

Estos resultados, aun cuando mayoritariamente los encuestados reconocen que los que siembran coca lo hacen por ser pobres o por mayores ingresos que otros productos, dejan claro que la mayoría de la población de estas regiones reconoce que la coca que se siembra en los valles tiene como principal destino las pozas de maceración y laboratorios de producción de PBC y cocaína. Es decir, que los sembradores lo venden a las firmas del narcotráfico.

Esta constatación echa por tierra lo que el discurso cocalero y a favor de la coca pretendió hacer creer al país: que la coca que ellos defendían en los valles era para los usos medicinales, religiosos, para venderle a Enaco, para el consumo tradicional o la industrialización. Es evidente también que estos resultados revelan que las poblaciones tienen muy clara la diferencia entre la coca legal y la coca ilegal.

El segundo cambio, indelible del anterior, es la aparición de una nueva actitud en los encuestados con respecto a los cultivos ilegales de coca. Una relativa mayoría está de acuerdo con una reducción total de cultivos de coca, salvo los cultivos legales. Pero lo más sorprendente de este estudio es que junto a esta actitud que está de acuerdo con la reducción total de la coca ilegal, hay un importante sector de la población que está de acuerdo con "eliminar todos los cultivos de coca": el 11,3% en Ayacucho, 28% en Huánuco, 24,5% en Ucayali y un imprevisto y sorprendente 50% en San Martín.

En conjunto, estos resultados muestran una creciente actitud crítica frente no solo al exceso de cultivos ilegales de hoja de coca sino el surgimiento de un consenso social respecto a una reducción parcial o total de la hoja de coca cuyo destino principal es el narcotráfico.

Es necesario que quienes toman las decisiones políticas tengan en cuenta el estudio y lo articulen a una política integral de lucha contra el narcotráfico.