

# ECONOMÍA & Negocios

SOFÍA MULANOVICH, TABLISTA [B2]

“El dinero se lo dejo a otras personas para yo poder hacer bien lo que tengo que hacer”



TIPO DE CAMBIO [B3]

Analistas proyectan que dólar podría caer hasta S/.2,85 en marzo próximo

DÓLAR: Paralelo ◊ Compra 2,900 Venta 2,930 • Interbancario ◊ Compra 2,923 Venta 2,926 • Bancario ◊ Compra 2,850 Venta 3,000 • EURO: Interbancario ◊ Compra 4,298 Venta 4,393

ASEGURARÁ CONSUMO INTERNO

## Repsol YPF confirma hallazgo de gas natural en lote cercano a Camisea

■ Se encontraron 2 TCF. Se espera hallar mayores reservas este año

■ Presidente indica que asegurará abastecimiento local por 20 años

MANUEL MARTICORENA SOLÍS

Los ejecutivos de Repsol YPF confirmaron finalmente un rumor que venía circulando desde hace seis meses: la existencia de reservas de gas natural en el lote 57, una propiedad ubicada en las regiones Cusco, Junín y Loreto (cerca al pozo de Camisea). La zona específica donde se halla el gas es denominada Kinteroni, y en ella Repsol –tras perforar un primer pozo– ha ubicado reservas por 2 trillones de pies cúbicos (TCF, por sus siglas en inglés), la quinta parte de lo que tiene Camisea.

El presidente de la República, Alan García, quien hizo el anuncio del descubrimiento junto al gerente general de Repsol YPF, José Manuel Gallegos, indicó que esta es la primera estructura (áreas geográficas con características comunes) en la que se ha explorado; sin embargo, existen tres adicionales donde Repsol haría perforaciones en los siguientes meses, razón por la cual las reservas halladas en el lote 57 podrían incrementarse.

García consideró que este hallazgo permitirá pasar de asegurar el abastecimiento interno de gas natural de 20 años a un horizonte de 40. Esto implica que, en dicho lapso, no habría escasez de gas natural vehicular, domiciliario, industrial o petroquímico.

Se debe indicar que la propie-

### Una cuenca gasífera

El hallazgo de nuevas reservas de gas natural en las proximidades de Camisea permite pensar que la zona es un área donde se podrían ubicar mayores recursos en los próximos años.

RESERVAS DE GAS NATURAL			
Diciembre 2007			
	Gas original in situ (TCF)	Reservas probadas (TCF)	Porcentaje de recuperación
Lote 88	14,0	10,4	-
Lote 56	3,8	3,0	-
<b>TOTAL</b>	<b>17,8</b>	<b>13,4</b>	<b>75%</b>

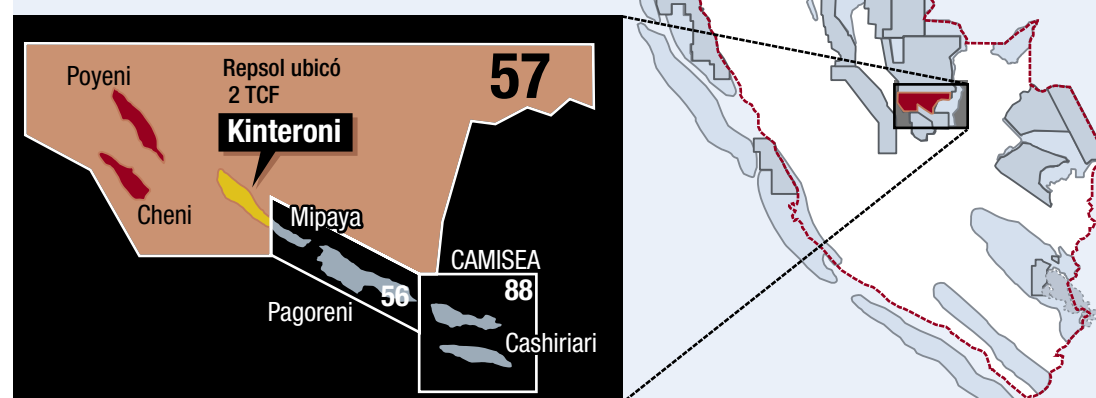
TCF: Trillones de pies cúbicos (10<sup>12</sup> pies cúbicos)

Fuente: Perú-Petro/Ministerio de Energía y Minas

EL COMERCIO

### Barrett vende lote 67 a Perenco

La francesa Perenco completó la adquisición del lote 67 (ubicado en Loreto) a la estadounidense Barrett Resources. Esto implicará que el desarrollo de dicho lote, donde se contempla producir cerca de 100.000 barriles diarios de crudo pesado para inicios del 2011, sería ejecutado esta vez por la empresa francesa que tiene operaciones en 14 países del mundo.

Pese a que no informó el monto de la transacción, Perenco adelantó que realizará explo-

raciones en zonas cercanas al lote 67 y en el lote 121.

De otro lado, el ministro de Energía y Minas, Juan Valdivia, indicó que Pluspetrol, operador del Consorcio Camisea, abrirá una nueva licitación para una tercera planta petroquímica. Se debe indicar que CF Industries y Protexa lograron obtener un acuerdo para comprar gas natural a Pluspetrol; sin embargo, otras cuatro empresas interesadas no accedieron a esta posibilidad.

dad del lote 67 la comparten Repsol YPF, Petrobras y Burlington Resources, con participaciones de 41%, 35,15% y 23,85%, respectivamente. Hace algunos meses, Burlington Resources decidió vender su participación a Repsol YPF y Petrobras, por lo que estas tendrán, tras concluir la operación, participaciones de 53,84% y 46,16% respectivamente.

Pedro Grijalba, gerente general de la sucursal peruana de Petrobras, indicó que en el lote 57 se realizarán mayores inversiones para confirmar las reservas anunciadas por Repsol YPF. En ese sentido, sostuvo que en aproximadamente un año se estarían dando cifras más reales del total de reservas

que se podrían explotar en la zona. En ese tiempo, Repsol y Petrobras perforarán cuatro pozos adicionales, para lo que invertirán entre US\$120 y US\$160 millones, cifra que se sumaría a los US\$50 millones ya desembolsados hasta el momento, indicó Grijalba.

El ejecutivo petrolero también manifestó que el reciente hallazgo permite inferir que habría una gran cuenca gasífera en Camisea. Se debe indicar que Petrobras tiene en exploración el lote 58, que también se encuentra próximo al pozo de Camisea.

### LOSESPECIALISTAS

Los especialistas en hidrocarburos Juan Carlos Liu y Aurelio Ochoa no le restaron mérito al hallazgo de Repsol YPF; por el contrario, resaltaron el valor del anuncio. Liu señaló que esto confirmaría que la zona tiene un alto potencial en reservas de gas natural, sobre todo en zonas de mayor profundidad.

Liu indicó que, además, este hallazgo obligaría a planificar la construcción de un segundo gasoducto para sacar el gas natural desde la selva hacia la costa debido a que el ducto de Camisea está atado a un compromiso de exclusividad por diez años para transportar los recursos del lote 56 y 88. “Podría impulsarse la construcción del gasoducto que vaya desde la zona de explotación hasta Ilo”, explicó.

Por su parte, Ochoa indicó que, teniendo en cuenta que la demanda para los próximos 18 años es de 6,5 TCF, el hallazgo hecho por Repsol y Petrobras permitiría ampliar el consumo local de gas natural en solo 6 años y no en 20, como señala García. Sin embargo, el especialista sostuvo que la expectativa es que en la zona se encuentren mayores reservas de gas natural en los próximos años.

### ENFOQUE

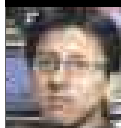

MANUEL MARTICORENA SOLÍS  
Periodista

### Buena noticia para todos

No hay felicitación que escatimar en el hallazgo de las reservas de gas natural en el lote 57. Sobre todo porque en este hallazgo Repsol YPF ha arriesgado dinero, esfuerzo y tiempo; en otras palabras, se la ha jugado. Pudo no haber hallado nada, como en múltiples ocasiones suele pasar con las inversiones petroleras, y todo el dinero que invirtió (US\$50 millones) no se lo hubiera reconocido nadie.

El tema es ¿qué hará la empresa con estas reservas? Según el contrato firmado con Perú-Petro por el lote 57, es potestad de Repsol YPF decidir la orientación del gas natural. Todos quisiéramos que este sea orientado al mercado interno y sacarle el mejor provecho. Usted puede hacer mucho, ¿cómo? Viendo la manera de aprovechar estas reservas.

Analice la posibilidad de usar el gas natural en su domicilio, saque cuentas, si le es beneficioso solicite a la distribuidora de gas la posibilidad de que este servicio llegue a su casa. Asimismo, vea la alternativa de convertir su auto a gas natural, infórmese de sus beneficios (e inconvenientes), convérselo con sus amigos. Recuerde que si no lo aprovechamos siempre habrá alguien en el exterior que lo hará. Luego no se queje.

# SÓLO POR 2 DÍAS

Ofertas válidas hasta el miércoles 16 de enero del 2008. Stock mínimo disponible: 100 unid./kg por producto



• Champagne Chandon Extra Brut botella 750 ml  
• Vino Palo Alto Reserva tinto botella 750 ml

**30% Dscto.**



Ron Bacardí Oro bot. 750 ml de S/. 24,90 a

S/. **18<sup>90</sup>**

Pepsi bot. 2,5 litros de S/. 3,10 a

S/. **2<sup>49</sup>**



Carne molida especial kg de S/. 12,95 a S/. **6<sup>90</sup>**

**Wong**  
Donde comprar es un placer