

CUESTIONADA: PARA LOS DIRIGENTES DE LA 'U', LA POLICÍA QUEDA MUY MAL CON ESTA DECISIÓN

Novela Monumental

DOMINGO GIRIBALDI / ARCHIVO

El frustrado CLÁSICO EN ATE relatado en CINCO ACTOS. Lea y saque sus CONCLUSIONES

1 ¿Cuándo se juega el clásico? El primer clásico del año se debía jugar en la fecha 10, fin de semana del 5/6 de abril. La semana previa, otra vez, la directiva crema se entusiasmó después de las primeras conversaciones con la policía, el Indeci, y los alcaldes de Ate y de La Molina para jugar en el Monumental. La policía dijo no. ¿Cuándo se juega? La programación de la ADFP -23 de abril en el Estadio Nacional- puede que no sea la definitiva.

2 ¿Cuál es el procedimiento para programar un partido? Con un tiempo mínimo de tres días antes de la realización del encuentro, en este caso un clásico, el club organizador debe cumplir los siguientes pasos:

A. Dirigir una carta a Defensa Civil para que esta inspeccione las instalaciones del estadio. Esta recomienda la cantidad de espectadores.

B. Una vez obtenido el permiso del Indeci, se corre traslado a la Dirección General de Gobierno Interior. Esta instancia firma un documento garantizando la seguridad del encuentro.

C. La Dirección General de Gobierno Interior emite una resolución que da luz verde para el partido y le exige a la policía poner en práctica las garantías de segu-



¿CUÁNDO SERÁ? Desde hace seis años Universitario no puede jugar un clásico con Alianza Lima en Ate.

ridad que ya firmó. En ese paso es donde quedó trunca la posibilidad de jugar en Ate.

D. Se programa el partido en la ADFP.

3 ¿Por qué no se juega en Ate? La Policía Nacional dice que por seguridad (o por la seguridad de los vecinos de La Molina). La ADFP se adhiere a esa postura. El Ministerio del Interior confía a ciegas en la policía y Universitario, el

dueño del estadio, sostiene que es falta de voluntad. En ese sentido se manejan dos versiones. La primera surge desde la directiva estudiantil: poca (nula) predisposición. El pasado sábado, cuando el director general de la PNP, general Octavio Salazar, adelantó opinión y dijo que no se juega en Ate sino en provincias, Germán Leguía, gerente deportivo de la 'U', hizo una pregunta: "¿Quiere decir que la policía en provincias es mejor que la de Li-

ma? ¿Y si hay otro muerto, como el de Chimbote, qué?". O peor: "¿Es incompetente?" La segunda postura le pertenece al hinchita común, al socio dueño de palcos suites: la policía -que curiosamente no es quien firma la resolución que aprueba el clásico- no olvida los atropellos televisados de un ex presidente de la 'U', quien en la puerta de Ate insultó a unos agentes y forcejeó con una secretaria judicial. Así, según le dijo a Deporte Total

Adolfo Palao, el socio y dueño de palco suite, se trataría de una venganza contra los intereses de la 'U'.

4 ¿La solución pasa exclusivamente por abrir un vía de acceso/salida a través del cerro Puruchuco? La ausencia de una salida a través del cerro Puruchuco impide que la policía arriesgue una estrategia de seguridad. Según versiones recogidas por Deporte Total, la Municipalidad de Ate ya habría conseguido el permiso del Gobierno Central, el visto bueno de la Municipalidad Metropolitana de Lima, el dinero para financiar la vía y, sobre todo, el permiso del Instituto Nacional de Cultura para iniciar las obras -dentro de unos seis meses- que permitirían una salida por Puruchuco. Deporte Total intentó comunicarse con el alcalde de Ate, Juan Dupuy, pero hasta ayer fue imposible ubicarlo. Con el INC, igual.

5 ¿A futuro es una posibilidad jugar solo con hinchas de Universitario o sin público? Ángel Cappa, el técnico que obtuvo el último título Apertura para la 'U' disputando (y ganando) el único clásico jugado en el Monumental en el 2002, dice que jugar contra Alianza sin público es como ir al cine con los ojos vendados. En Lima, dirigentes y socios habían pensado en esta posibilidad -sin público-como plan Z. Pero el Ministerio del Interior canceló la cita del lunes último, la policía adelantó opinión 48 horas antes y no hubo la posibilidad de plantear esta estrategia.

JUVENAL SILVA

Otra vez desacreditó a Mallqui

Se midió. Juvenal Silva esta vez no quiso agrandar las polémicas entre jugadores y dirigentes y se refirió a las explosivas declaraciones de José Mallqui sobre Juan Vargas, a quien tildó de falta de moral por "celebrar los goles besándose con otro hombre".

"Las declaraciones de Mallqui no representan la voz de la comisión mundialista. El único que puede hacer una aclaración de ese tipo soy yo, porque soy presidente de la comisión", comentó Silva en diálogo con Radio Programas del Perú.

Para Silva, las declaraciones de José Mallqui fueron lamentables y rechazó el enfrentamiento que el presidente del Sport Áncash mantiene con Juan Vargas y Claudio Pizarro.

Ante las declaraciones de Jorge Avendaño, abogado de Claudio Pizarro, el presidente del Cienciano evitó dar una respuesta. "No podemos pelear con los jugadores. En el caso de Pizarro, sé que su abogado me culpa de algunas cosas y está equivocado, no entraré en discusiones. Los encargados de ver su caso son los miembros de la Comisión de Justicia, no yo", finalizó.



EN CONTRA. Silva discrepó duramente de José Mallqui.

ALIANZA: TENTARON A JUVENAL OLMOS

Ellos querían jugar ya

A los jugadores de Alianza no les agradó la decisión de postergar el clásico para el 23 de abril. "No nos parece lo más indicado, porque teníamos confianza en ganar el clásico y que la gente se olvide del mal momento que vivimos", dijo Santiago Salazar.

Jhoel Herrera manifestó de igual forma que lo mejor hubiese sido que se juegue el clásico. "Ahora pasaremos muchos días sin jugar y eso tampoco es bueno porque justamente lo que nos falta es continuidad", aseveró.

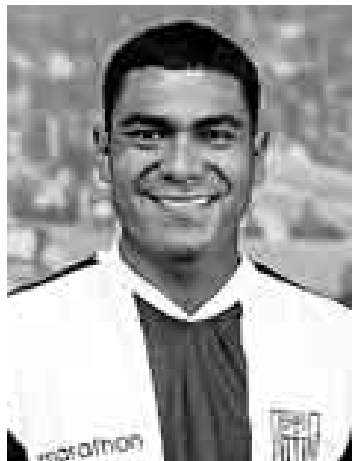

ERROR. Para Salazar, la postergación del clásico no es positiva.

Amistoso no es fijo
A pesar de estar invitado a la celebración por los cien años del club The Strongest de Bolivia, el club de La Victoria no pudo asegurar su presencia el 8 de abril en el estadio Hernando Siles de La Paz.

Por los pronto, Alianza sostendrá hoy un amistoso con el equipo de la Universidad San Marcos en Matute.

Y con relación a la contratación

del nuevo entrenador, Alianza entró en conversaciones con el chileno Juvenal Olmos, quien dirigió a la selección de su país y a Newell's de Argentina. Ya le hicieron una propuesta económica y están a la espera de una respuesta. De no aceptar, contratarían al uruguayo Aníbal 'Maño' Ruiz.

COPA: BOLO INTENTARÁ VENCER AL NACIONAL



CONOCIDO. El técnico Gerardo Pelusso dijo conocer bien al Bolognesi.

Hazte héroe

Nacional vs. Bolognesi
CM 30 DTV 604 4:40 p.m.

Aunque se fueron del Perú diciendo que antes que ayudar a Cienciano, lo suyo va por conseguir el triunfo ante Nacional para soñar con su clasificación, el Bolognesi espera hacer realidad su mejor partido y tumbar en su propia casa al equipo que dirige Gerardo Pelusso.

El Coronel marcha último en el Grupo 4, y Cienciano lo adora si se trae abajo al equipo uru-

guayo, porque le despejaría el camino de su clasificación.

Bolo no pasa horas cómodas tras caer el sábado ante Cristal por el torneo local, ya que una vez más el nombre del técnico Juan Reynoso ha sido cuestionado y su continuidad está en tela de juicio.

Al respecto, el delantero Juan Diego Gonzales Vigil expresó: "Estamos seguros de que la directiva no cometerá el error de sacar a Reynoso porque es un entrenador que trabaja muy bien".

CONMEBOL: EL CUSCO PODRÍA SER VETADO

Discusión por la altura

Esta tarde el Comité Ejecutivo de la Confederación Sudamericana de Fútbol se reunirá en Asunción (Paraguay) para debatir sobre la sugerencia de la FIFA de que el veto a las ciudades de altura se extienda a las competencias regionales como la Copa Libertadores y Sudamericana, lo que afectaría directamente, en este momento, al club Cienciano del Cusco.

Esta reunión, que seguramente será bastante tensa, podría cambiar el rumbo de la actual Copa Libertadores, dado el específico interés del Flamengo por no jugar en el Cusco.

Franco Navarro, técnico del club rojo, manifestó que de prosperar el pedido de los brasileños, no se presentarán a jugar contra Flamengo donde ellos digan. "Esta es nuestra sede y la FIFA no nos puede obligar a ir a otro lado", subrayó.

El jugador Masakatsu Sawa también opinó sobre esta situación y expresó: "Jugar en la altura

no trae problemas de salud, lo digo yo que soy extranjero".

En representación del fútbol peruano estará Manuel Burga, quien aclaró que su posición será la de rechazar tajantemente el veto. Es de suponer que tendrá que defender al país con uñas y dientes.

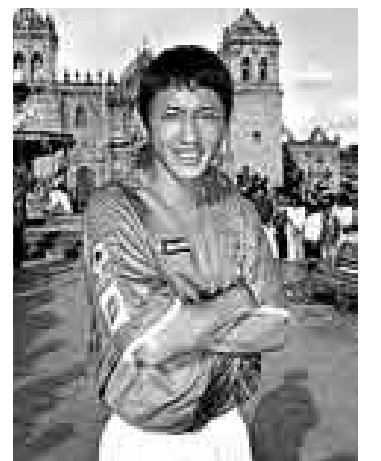

OPINA. El japonés Sawa consideró absurdo el veto al Cusco.

multibreves

CIENCIANO

Capturaron a ladrón

Mauricio Romero, miembro de la banda que robo los 90 mil dólares de la sede institucional del Cienciano del Cusco, fue capturado ayer cuando salía de su vivienda ubicada en la cuadra 18 de la avenida Perú, en el distrito de San Martín de Porres, en Lima. Romero se prestaba a hacer taxi con un auto comprado con parte del dinero robado en el Cusco.

CÉSAR VALLEJO

A sumar para la bolsa

Trujillo. No han sumado un solo minuto en la Bolsa de Minu-

tos con jugadores Sub 19. Por eso, el equipo que presentará César Vallejo ante Melgar, en Arequipa, contará con tres o más jugadores de esa edad en la cancha. "Es hora de cumplir el reglamento. Es casi un hecho que debutarán los jóvenes", dijo Roberto Arrelucea, técnico del cuadro poeta.

SAN MARTÍN

Barco criticó postergación

Álvaro Barco, delegado de la San Martín de Porres, criticó la postergación del partido con Alianza Lima para el 30 de abril por considerarla una decisión unilateral. "Tenemos posibilidades de clasificar a la segunda ronda de la Libertadores y esa fecha nos perjudicaría", dijo.

agendaTV

[CM] Cable Mágico [DTV] DirecTV

Copa Libertadores

Sao Paulo vs. Luqueño
CM 30 DTV 604 / 1:00 p.m.
Cruzeiro vs. S. Lorenzo [En vivo]
CM 30 DTV 604 / 7:00 p.m.
A. Nacional vs. Audax [En vivo]
CM 30 DTV 604 / 9:00 p.m.

Copa UEFA

B. Múnich vs. Getafe [En vivo]
CM 60 DTV 612 / 1:30 p.m.

Tennis ATP

Másters Series de Miami-Cuartos de final [En vivo]
CM 61 DTV 613 / 2:00 p.m.
Másters Series de Miami-Cuartos de final [En vivo]
CM 60 DTV 612 / 6:00 p.m.

Fútbol EE.UU.

S. José vs. L.A. Galaxy [En vivo]
CM 60 DTV 612 / 9:30 p.m.

juegoencorto

Aclare ➔ A propósito de una gentil carta que llegó desde la Videna, aclaramos que no pensamos que la gerencia de la PFP administre recursos de manera sospechosa. Sin que sea una acusación, nos referimos a que gracias al apoyo de sus principales auspiciadores, la PFP podría hacer un mejor acondicionamiento en el estacionamiento para la prensa. Nadie dijo que los recursos se pierden por ahí, pero podrían hacerse visibles en obras.

Fuerza ➔ Insistimos, si tomaron a mal la frase, nos rectificamos. Eso sí, le deseamos suerte al nuevo gerente en su trabajo en la PFP y en los emprendimientos

particulares que -sabemos- está encarando. Saludos y una ovación para usted.

Fechas ➔ Los íntimos o bien agarran vuelo o bien acaban quemados luego de que se reprogramaron sus partidos pendientes. El miércoles 16 recibirán al Cienciano, el 23 a la 'U' y el 30 a la San Martín, sin olvidar los partidos del fin de semana. Que descansen bien ahora que pueden porque más adelante, ni hablar.

Guerra ➔ El vicepresidente crema, Jaime León, dijo que desde el caso de Montaña Alianza les declaró la guerra unilateralmente. La verdad es que ambos 'compadres' necesitan uno del otro y

mentiras verdaderas

"MALLQUI NO DEBE HABLAR"

pelearse por un solo jugador no los llevó a nada positivo. Esto no lo entendió el dirigente Pacheco, quien todavía sueña con el volante.

Técnico ➔ A Pepe Soto se le complicó la posibilidad de quedarse a dirigir a Alianza porque ahora que se postergó el clásico, la directiva está decidida a traer a un extranjero sí o sí. Así que por más que los jugadores pidan a Pepe, esta vez los dirigentes se impondrán.

Muni ➔ 'Chalaca' Gonzales es el nuevo técnico edil y hoy, mañana y el sábado probará nuevos jugadores en el Polideportivo de San Borja desde las 8:30 a.m. Muni sueña con ganar la Segunda y volver. Sin Silvestri, claro.