

INDEPENDENCIA  
Y VERACIDAD

# El Comercio

AL SERVICIO DEL PAÍS  
DESDE 1839DIRECTORES GENERALES: ALEJANDRO MIRÓ QUESADA G. Y FRANCISCO MIRÓ QUESADA C.  
DIRECTOR: ALEJANDRO MIRÓ QUESADA C.

OJALÁ LLEGUE A SU FIN UNA ESPERA DE MÁS DE DOS DÉCADAS

## El Gobierno aportará hasta US\$220 mlls. para el tren eléctrico

■ Empresa que gane licitación pondrá otros US\$142 millones

■ Monto servirá para completar segunda etapa del proyecto

Se dio el primer paso para la ejecución del segundo tramo del tren eléctrico, que unirá San Juan de Miraflores con el Cercado de Lima. El Consejo de Ministros aprobó que el Estado aporte hasta un máximo de US\$220 millones —a través del endeudamiento externo— para la realización de las obras, cuyo costo total ascenderá a US\$362

millones. La diferencia será responsabilidad de la empresa que gane la buena pro para los trabajos y la administración del proyecto por 33 años. El ganador se conocerá el 30 de este mes. Esta segunda etapa cubrirá una ruta de 11,7 km entre la estación de Atocongo y el hospital Dos de Mayo. La obra estaría lista a fines del 2011. [A9]

### Así lo dijo

“El tren eléctrico será beneficioso para la gente, porque se sumará al futuro corredor vial y hará el tránsito más rápido de polo a polo de la ciudad.”  
MARCO PARRA  
Teniente alcalde de Lima

EL PERÚ PLANTEA AHORA LA DEVOLUCIÓN DE TODO EL PATRIMONIO [A3]

## U. de Yale mantiene 46.332 restos arqueológicos

FOTOS: INSTITUTO NACIONAL DE CULTURA



ARDUA LABOR. Siete especialistas del INC viajaron en marzo al Museo Peabody (de la U. de Yale) para evaluar los restos arqueológicos cusqueños.

## El inventario Machu Picchu es realidad

■ Gracias al trabajo de una delegación del Instituto Nacional de Cultura (INC), que viajó a EE.UU., por primera vez se tiene un conocimiento certero de la cantidad, la calidad y el estado de preservación de los 46.332 restos arqueológicos que Hiram Bingham se llevó de Machu Picchu, hace casi un siglo.

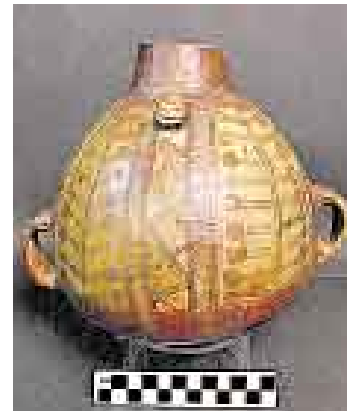

MEDICIÓN. Las piezas completas fueron medidas por el INC.

## buenos días

### Un árbol de 9.550 años

EL QUE A BUEN ÁRBOL SE ARRIMA, buena sombra lo cobija... Y en el caso de la 'Picea abies' que científicos de la Universidad de Umeå han encontrado en el noroeste de Suecia, se trataría de una sombra que se ha prodigado a lo largo de 9.550 años. Sí, se trata del árbol vivo más antiguo del mundo, un testigo mudo de la historia que ha empezado a contar algunos de sus secretos a la ciencia.

Los investigadores han podido determinar su edad a través del examen de sus raíces con el método del carbono 14. Lo interesante es que este árbol no es el único que muestra tamaño longevidad, pues en la cadena montañosa donde se encuentra se ha hallado una veintena de píceas (su nombre común) con más de 8.000 años de antigüedad.

Los científicos creen que esta situación se debe a la capacidad de estos árboles para que de las reservas de sus raíces nazcan nuevos tallos y troncos y para adaptarse a los cambios climáticos. [A10]



EN LA CASA BLANCA. El Papa celebró, pero también reclamó "el respeto por la vida en todas sus formas".

GIRA DEL PONTÍFICE

## El Papa festejó en EE.UU. sus 81 años

Con el tradicional "Happy Birthday" y una gran torta, el papa Benedicto XVI celebró sus 81 años nada menos que en la Casa Blanca. El Sumo Pontífice se reunió en privado con el presidente George W. Bush y abogó por la defensa de la vida. Hoy dará una misa en un estadio de béisbol. Peruano participó en elaboración del altar donde será el oficio religioso. [B14]

## tema del día

¿Y ADÓNDE SE IBA ANTES EL COMBUSTIBLE...?



A LA POLICÍA SE LA RESPETA... Y SE LA CONTROLA. Llenar los tanques de las motos en grifos de Petro-Perú será obligatorio desde julio.

## Esperan que patrullaje policial crezca en 40%

El director de Logística de la Policía Nacional, general Arturo Dávila, estimó que el patrullaje en Lima crecerá en 40% gracias a que Petro-Perú suministrará en exclusividad el combustible para

los vehículos y esto será controlado mediante chips. El presidente del directorio de Petro-Perú, César Gutiérrez, confirmó que en julio entrará en funcionamiento el nuevo sistema. [A2]

## HOY RECLAME

VIDA BUENA  
Fascículo 28

SERÍAN MÁS LOS BENEFICIADOS IRREGULARMENTE

## SBS supervisará manejo de Banco de Materiales

El ministro de Vivienda, Enrique Cornejo, dijo que se planteará modificar la Ley Orgánica del Banco de Materiales, a fin de que esta institución sea supervisada por la Superintendencia de Banca, Seguros y AFP. Preciso,

además, que serían más de 70 los funcionarios del banco que obtuvieron créditos para comprar viviendas en el condominio Los Álamos y que habría funcionarios de otras entidades del Estado que también las adquirieron. [A6]

A MÁS INFORMACIÓN, MEJORES DECISIONES

## Darán orientación financiera a jubilados

La Superintendencia de Banca, Seguros y AFP implementará algunas medidas para favorecer a los afiliados al Sistema Privado de Pensiones, desde asesoría profesional y desinteresada hasta nue-

vos mecanismos para proteger el poder adquisitivo de las pensiones frente a los vaivenes de los mercados mundiales. SBS prepara campaña sobre las mejores condiciones para tener un crédito. [B1]

## POLÍTICA

### Pleno del Congreso ratificó acusar a Kouri por 9 delitos

Caso de vía expresa Faucett [A6]

## ECONOMÍA

### La recaudación tributaria creció 18,4% en marzo

Son S/4.028 millones [B3]

El Comercio le sigue informando en:  
www.elcomercio.com.pe► Sesión del pleno del Congreso.  
► Copa Libertadores: Sigla el partido River Plate-San Martín.

## DEPORTE TOTAL

Israel será el rival del Perú en el repechaje de la Copa Davis

Se jugará en Tel Aviv [A18]