

INDEPENDENCIA
Y VERACIDAD

El Comercio

AL SERVICIO DEL PAÍS
DESDE 1839DIRECTORES GENERALES: ALEJANDRO MIRÓ QUESADA G. Y FRANCISCO MIRÓ QUESADA C.
DIRECTOR: ALEJANDRO MIRÓ QUESADA C.**tema del día** A RECUPERAR TIEMPO PERDIDO EN LUCHA CONTRA LA CONTAMINACIÓN

Ministerio del Ambiente nace con poder fiscalizador

■ Tendrá injerencia en cuidado del agua, aire y extracción de recursos naturales**■ Oposición objeta que ministerio se cree por delegación de facultades**

El presidente de la República, Alan García, promulgó ayer en Palacio de Gobierno el decreto legislativo que crea el Ministerio del Ambiente. El nuevo organismo tendrá amplias facultades para fiscalizar y sancionar las operaciones que generen algún impacto ambiental, entre las que se encuentran las actividades mineras, de hidrocarburos y pesqueras, destacó el mandatario.

Sin embargo, especialistas

ambientales señalaron que la organización nació débil porque no se le encomendó el manejo de los recursos hídricos, que ha quedado en poder del Ministerio de Agricultura.

Congresistas de la oposición anunciaron que solicitarán al Poder Legislativo revisar el decreto que crea este ministerio por no estar dentro de la delegación de facultades legislativas que el Congreso le otorgó al Gobierno. [A2]



MIGUEL BELLIDO

VÍA DECRETO. El presidente García y el primer ministro Del Castillo se preparan para firmar el decreto legislativo.

HOY RECLAMEHISTORIA
DEL PERÚ
POP-UP
Entrega 23

CERCA DEL EPICENTRO

Peruano sobrevivió a terremoto en China

Juan Cárdenas vivió para contarlo. Este peruano, que radica en Chengdu desde hace ocho años, donde enseña inglés, contó a **El Comercio** lo cerca que estuvo de una avalancha en las montañas de Duijiangyan, próximas al epicentro del sismo del último lunes. [B14]

REVISIONES TÉCNICAS

Lidercon pedirá que intervenga el Poder Judicial

Debido a que no ha recibido ninguna respuesta de la Municipalidad de Lima, la empresa Lidercon solicitará hoy al tribunal arbitral que recurra al Poder Judicial para hacer cumplir el fallo que ordena el restablecimiento de las revisiones técnicas vehiculares. Al cierre de esta edición se supo que la Municipalidad de Lima se reunirá esta mañana con los representantes de Lidercon. [A12]

buenos días

No seamos egoístas

A HORA QUE SE CELEBRA EN LIMA LA CUMBRE ALC-UE, que tiene entre uno de sus principales temas los graves retos que plantea el cambio climático, una nueva noticia, esta vez de científicos japoneses, advierte del rápido derretimiento del Ártico.

Basados en imágenes de satélites, revelan que el área cubierta con hielo perenne en el Océano Ártico se ha reducido drásticamente en los últimos años. La reducción de las áreas significa que el hielo total en el Océano Ártico es cada vez más fino año tras año.

Este cambio en el Ártico crea un desafío sin precedentes para los gobiernos, el sector corporativo, líderes comunitarios y conservacionistas. Quienes tengan en sus manos el poder de decisión, que decidan ya. Esto no puede esperar. El futuro de las próximas generaciones está en juego, señores. No seamos egoístas. [A14]

LA CAPITAL SE CONVIRTIÓ EN UN CALLEJÓN SIN SALIDA [A10]

Cierre de Javier Prado alteró plan de desvíos



FOTOS: KAREN ZÁRATE / USI

UN DÍA DE FURIA. El de ayer debe haber sido el día más caótico de Lima que los conductores recuerden.

Los limeños tuvieron su martes 13 con el tránsito



■ El cierre de ambos sentidos de la vía expresa Javier Prado, entre la avenida Rosa Toro y la rampa de Guardia Civil, en San Borja, así como del cruce de Salaverry y Sánchez Carrión, entre San Isidro y Magdalena, y de la primera cuadra de la avenida Diagonal, en Miraflores, además de las múltiples obras en principales avenidas pusieron a los limeños en un callejón sin salida.

casa más

San Isidro vive entre el auge comercial y la elegancia

Anhelado por muchos como el distrito soñado para vivir (cuenta con el metro cuadrado más cotizado de Lima), San Isidro se presenta como un lugar donde el espacio residencial se muestra muy grato, pero cada vez está más amenazado por el auge comercial que experimenta. ¿Aún se puede ver como una alternativa para mudarse allí en un futuro? ¿Tiene alguna solución el tráfico que inunda sus calles? Son los temas que revisamos en el especial inmobiliario de esta semana. [4-11]



NANCY CHAPPELL

EXCLUSIVO. El metro cuadrado más caro en Lima se ubica en San Isidro: cuesta entre US\$2.500 y US\$3.000.

V CUMBRE ALC-UE

ALISTAN DECLARACIÓN DE LIMA [A8]

Cumbre arrancó con reunión de altos funcionarios

Ministros, viceministros y otros altos funcionarios de las delegaciones participantes en la V Cumbre de América Latina, el Caribe y la Unión Europea se reunieron ayer en el Museo de la Nación para dar forma a la Declaración de Lima. El documento será revisado mañana por los cancilleres.

REUNIÓN ALTERNATIVA EN LA UNI [A8]

Inauguran Cumbre Social de los Pueblos

CANTARÁ HIMNO DE LA CUMBRE [C6]

Damaris dará hoy la bienvenida musical

SOLO FUE DE 5,5%

PBI creció menos de lo esperado en marzo

La producción nacional creció en marzo 5,5%, según el INEI, una cifra mucho menor que la esperada por los analistas (8,1% en promedio) y por el MEF. Economistas atribuyen este resultado a una menor tasa de expansión en despachos de cemento, desaceleración de los sectores pesca y agricultura y un menor crecimiento en manufactura. [B1]

PRECIO DE LA FAMA [A18]

En el Cusco el m² cuesta hasta 4.000 dólares

CONTRACORRIENTE

“En algún momento los solidarios seremos mayoría”

Entrevista exclusiva a Danielle Mitterrand [A19]

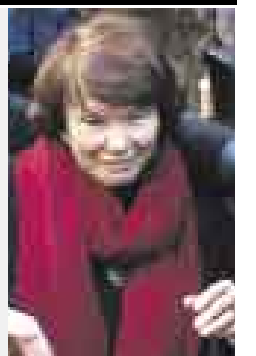
**PERÚ**

Médicos reemplazan con éxito el esófago de un paciente

Proeza en hospital chiclayano [A16]

VIDA & FUTURO

Microsoft lanza telescopio virtual para ver el espacio

Haga clic en www.worldwidetelescope.org [A14]

El Comercio le sigue informando en: www.elcomercio.com.pe

- Juicio a Fujimori por violaciones de DD.HH.
- Cristal puede tomar la punta si vence a Aurich.
- En el blog: “El hijo del hombre” de César Vidal.

