

CONCLUSIONES DEL ENADE 2008

# El norte se organiza

## ➔ Autoridades de Lima norte se proponen apoyar desarrollo de las mypes

Tras el Encuentro Anual de Empresarios de Lima norte, las autoridades y los empresarios han desarrollado 11 propuestas para impulsar el crecimiento de las mypes en esa zona de la capital.

Al respecto se ha propuesto que los gobiernos municipales incrementen sus presupuestos para la promoción y desarrollo empresarial, que se institucionalice una feria internacional de Lima norte orientada a la exportación y se cree un



**REUNIÓN.** El encuentro se realizó el 24 y 25 de junio en la Universidad César Vallejo, en Los Olivos.

programa o centro de exportación para los productos de esa zona de Lima. También se buscará impulsar el emprendimiento de la niñez a partir de programas especiales.

Debido a que el desarrollo empresarial va estrechamente ligado al social, los 10 alcaldes de Lima norte están de acuerdo con trabajar para fines en común, como la construcción de una planta de residuos sólidos y de cinco parques maderables.

Entre las conclusiones está también la de articular mesas de concertación distrital y reforzar el diálogo entre autoridades y funcionarios para mejorar la gestión de la comunidad.

Las autoridades tienen la palabra.

## ¿CUÁNTO CUESTA...

... amoblar un salón de manicure? Me gustaría tener sillas que combinen con la decoración de mi local.

En el mercado encontrará gran variedad de sillas para manicure. Algunas de ellas son reclinables e hidráulicas, es decir vienen con tinas masajeadoras incluidas, mientras que otras se asemejan a camillas.

En cuanto al tapizado, estos muebles vienen en cuerina o corofán (ambas imitaciones sintéticas del cuero).

La mayoría de tiendas piden estos artículos al exterior por catálogo, sin embargo existen empresas que confeccionan las sillas a pedido del cliente. Una de ellas es Impex que ofrece un sillón giratorio modelo Karlita que tiene un sistema levadizo para gra-

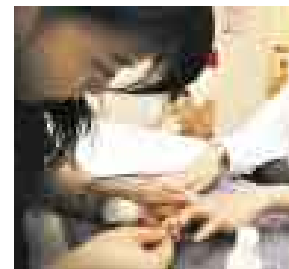

### EMPRESAS

OCSA LATIN	US\$600
ASIA IMPORT	US\$380
IMPEX	US\$220

duar la altura del asiento.

El costo en el caso de Ocsa Latin y Asia Import incluye el mantenimiento y la garantía por un año.

■ Para mayor información llamar a Ocsa Latin (420-6850 y 452-5213), Asia Importaciones (521-4840) e Impex, belleza fabricación y exportación (567-5753)

## 20<sup>mo</sup> Diplomado en Gestión de Pequeñas Empresas

### LA INTUICIÓN NO ES SUFICIENTE PARA HACER CRECER TU NEGOCIO

CURSOS DIRIGIDOS A EMPRESARIOS, COLABORADORES DE PYMES Y PERSONAS EMPRENDEDORAS.

#### MÓDULO I

Habilidades Gerenciales

Fundamentos de Administración

Planeamiento Estratégico

Marketing Estratégico y Operativo

Ventas (Técnicas y Gestión de Equipos)

CHARLA INFORMATIVA: Jueves 17 de julio – 8:00 p.m.  
CIERRE DE INSCRIPCIONES: Lunes 4 de agosto.

#### MÓDULO II

Contabilidad

Costos y Presupuestos

Gestión Financiera

Gestión Logística

INVERSIÓN MENSUAL: S/. 470.00 MATRÍCULA: S/. 150.00.  
DURACIÓN: 9 meses.  
INICIO DE CLASES: Miércoles 6 de agosto.

#### MÓDULO III

Gestión de Recursos Humanos

Derecho Empresarial y Tributario

Comercio Exterior

Evaluación de Proyectos de Inversión

HORARIOS: Lunes y miércoles de 7:00 a 10:00 p.m.  
Telf: 518-3336 / 518-3335 / 518-3334

Informes e inscripciones:  
Oficina de Admisión Escuela de Postgrado USIL

Av. La Fontana 750, La Molina  
admission.epg@usil.edu.pe

www.epg.usil.edu.pe

40 años  
ORGANIZACIÓN EDUCATIVA SAN IGNACIO DE LOYOLA

ESCUELA DE POSTGRADO  
UNIVERSIDAD SAN IGNACIO DE LOYOLA

PYMES  
CENTRO DE CAPACITACIÓN  
UNIVERSIDAD SAN IGNACIO DE LOYOLA