

EN CALIENTE

SOBRE UN SISTEMA DE PENSIONES PARA LAS MYPES

"Las microempresas sentirían el golpe"

¿Sus trabajadores están de acuerdo con la creación de un sistema previsional de pensiones?

No, porque con esta medida recibirían menos de lo que ganan. Y pienso que este malestar será generalizado en todas las pequeñas y microempresas.



Juan Alvarado
Director general de J & C Inversiones El Norteño, empresa que comercializa tamales.

Pero si el aporte tan solo sería de S/. 15.

Para una persona que recibe S/.10.000 mensuales eso no es nada. Pero para un trabajador que tan solo gana S/.500 al mes, S/.15 significa un menú y varios pasajes al día. Y si el dueño de la empresa corre con ese gasto, este tendría que reducir gran parte de sus utilidades, que no son elevadas. Es allí donde las microempresas sentirían el golpe rápidamente.

¿No cree que esta es una buena medida de sostenimiento para quienes jubila?

Concuerdo en que la intención es buena, pero creo que el Estado debería compensar a las microempresas que cumplen con pagar seguro social a sus trabajadores con incentivos y programas para ampliar sus mercados, exportar sus productos y crecer.

LA SEMANA

APEC para pymes en Chiclayo

Tras la reunión en Chiclayo del Grupo de Trabajo de la Pequeña y Mediana Empresa, previa al APEC, quedó claro que las pymes tienen retos y posibilidades por delante. "No solo hay que reforzar las gerencias sino también el trabajo técnico y la calidad de los procesos", dijo el viceministro de Industria, Carlos Ferraro. En ese sen-



tido, se destacó la labor del Ministerio de la Producción que ha capacitado a 7 mil empresarios en los diversos

centros instalados en varias ciudades, para que manejen la informática y el acceso al mercado internacional.

Microfinancieras con nuevo tope

El Ejecutivo, mediante un proyecto de ley, elevó el capital mínimo de las microfinancieras. Las cajas municipales y rurales requieren ahora S/.3,75 millones, mientras que las edpymes S/.2,5 millones. Pese a que los montos ya fueron superados hace mucho, todavía están lejos de los estándares de la región.

Discapacitados tendrán créditos

Con una inversión de un millón y medio de soles, la Caja Trujillo apoyará el incremento de los negocios de las personas con discapacidad. Gracias a las gestiones de la Comisión Especial de Discapacidad del Congreso, este fondo estará disponible en las 37 agencias y oficinas de Caja Trujillo ubicadas en La Libertad, Chiclayo, Lima, San Martín, Cajamarca y

Tumbes.

La tasa de interés del producto Crediamigo para estas personas será de apenas 1,74 %. Para acceder a este crédito, los clientes deben reunir los siguientes requisitos: estar registrados en el Conadis, poseer una microempresa, un negocio o alguna experiencia en los negocios, copia del DNI y recibo de luz, agua o teléfono.

TOME NOTA

Educación y tecnología

La Cámara de Comercio de Lima organiza la Primera Feria de Educación, Cultura y Tecnología. Del 4 al 6 de setiembre en su Complejo Empresarial de Gregorio Escobedo 396, Jesús María, más de 70 compañías de estos sectores presentarán al público sus productos (sistemas y telefonía) y servicios (capacitación en negocios e idiomas).

Si desea asistir puede descargar una invitación para dos personas en la página www.camaralima.org.pe. Mayor información en vipcam@camaralima.org.pe.

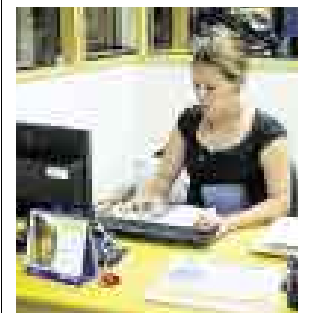

LA AGENDA

MARTES 2

CONFERENCIA

Nuevas posibilidades de expansión: microfranquicias. Organiza la Cámara de Comercio de Lima. Gregorio Escobedo 396, Jesús María. De 8:00 a.m. a 10:30 a.m. US\$55 + IGV. 219-1671.

MIÉRCOLES 3

SEMINARIO

Negociaciones exitosas: técnicas y estrategias. Organiza Avance. Miraflores Park Hotel, Malecón de la Reserva 1035. De 6:30 p.m. a 10:30 p.m. US\$180. Dos sesiones. 446-7510.

CURSO

Todo lo que debe saber para iniciar un negocio y no fracasar. Organiza Ilade. Av. Arequipa 398, oficina 9, Cercado de Lima. De 7:00 p.m. a 9:30 p.m. Ingreso libre. 332-6895.

SEMINARIO

¿Cómo venderle al Estado? Aspectos básicos. Organiza Olide. Parque Hernán Velarde N°8, Santa Beatriz. De 6:30 p.m. a 9:00 p.m. S/.100. Dos sesiones. 788-9700.

CHARLAS

Seguros de crédito para la



CHARLA INFORMATIVA

Maestría en gerencia de servicios de salud. Organiza la Universidad ESÁN. El miércoles 3 en el Swissotel a las 7:15 p.m. Ingreso libre. Inscripciones en la página www.esan.edu.pe.

exportación y Rastreabilidad de alimentos. Organiza Prom-Perú. Jorge Basadre 610, San Isidro. De 9:00 a.m. a 6:00 p.m. S/.10. 222-1222, anexos 205 y 355.

SEMINARIO

El Perú y los negocios con el bloque APEC. Organiza la UPC. Club Árabe Palestino, Av. Nicolás Rodrigo s/n, Monterrico. A las 4:00 p.m. S/.80. 313-3333, anexo 1811.

JUEVES 4

CURSO

Estrategias de marketing para ingresar al mercado eu-

ropeo. Organiza Tipsnet Perú. Salaverry 2802, San Isidro. A las 6:30 p.m. S/.150. 349-0561.

CURSO

Comercio y marketing electrónico. Organiza Amcham Perú. Hotel San Agustín, calle San Martín 550, Miraflores. A las 5:30 p.m. US\$25. 705-8000, anexo 240.

SÁBADO 6

TALLER

Márketing para restaurantes. Organiza E.E. Pymes. Luis Felipe Villarán 318, San Isidro. De 9:30 a.m. a 1:00 p.m. S/.135. 440-5885.

Martes de Negocio

en **IPAE**

Conferencia:

• **Oportunidades y motivos para crear un negocio:**

"Programa de Asesoría para Emprendedores"

Día: 2 de Setiembre

Inversión: S/. 20.00

Hora: 7:00 pm.

Lugar: Sede Pueblo Libre. Av. la Marina Cdra 16 s/n.

417 - 4000

www.ipae.edu.pe

MINEGOCIO >> SUPLEMENTO DOMINICAL DE ECONOMÍA Y NEGOCIOS

[EDITOR] Luis Corvera [REDACTORES] Julio Escalante Rojas, Vanessa Antúnez, Mayra Castillo, Iana Málaga [COLABORADORES] Gastón Acurio, Gladys Triveño, Fernando Villarán, Sandro Venturo [INFOGRAFÍA] Alfredo Oshiro, Carlos Ramírez, Antonio Tarazona, Rems Miranda, Raúl Rodríguez, Sergio Fernández

[EDITOR FOTOGRAFICO] Óscar Roca [RESPONSABLE DE PUBLICIDAD] Juan Carlos Güimac. Diagramación, prensa digital, impresión y distribución Empresa Editora El Comercio S.A. Hecho el depósito legal N° 95-00052. [REDACCIÓN] Jr. Antonio Miró Quesada 300-Lima 1. Central de redacción: 311-6310. [PUBLICIDAD] Las Begonias 409, San Isidro. Central: 311-6500. Distribuido gratuitamente con EL COMERCIO.