

■ **603** son las concesiones autorizadas para la extracción de madera en el país; ocupan 7 mlls. de hectáreas

■ **15** veces más grande que Costa Rica es la Amazonía del Perú; 2 veces más que Alemania y 1,5 más que España

## Desde el 2005 hay 492 funcionarios procesados por tráfico de madera

Solo entre el 2005 e inicios de este año, la Procuraduría del Ministerio de Agricultura ha interpuesto unas 805 denuncias penales contra funcionarios por delitos contra la ecología. Más de la mitad involucra a las administraciones técnicas regionales de la Amazonía.

Unos 133 procesos se iniciaron como consecuencia de resoluciones administrativas del sector y los otros 672 fueron el resultado de denuncias externas.

Sin embargo, de este total de denuncias el 73%, es decir 492 procesos, corresponde a tráfico ilegal de madera.



**AVISADOS.** El Tratado de Libre Comercio con Estados Unidos impone condiciones para mejorar la fiscalización del tráfico ilegal de madera.

La corrupción en el sistema de fiscalización del Inrena, sin embargo, va más allá de las denuncias que se puedan realizar. Precisamente alertados por el incesante tráfico de madera y porque el principal comprador es EE.UU., los funcionarios de este país plantearon una serie de enmiendas forestales al Tratado de Libre Comercio (TLC) con el Perú como requisito fundamental para su implementación.

**ADENDAS QUE ATENDER**  
El Perú deberá garantizar que la madera que se comercialice no tenga un origen ilícito. Para ello

el Gobierno Peruano se compromete a elaborar e implementar un plan anticorrupción para los funcionarios responsables de administrar y controlar los recursos forestales.

La adenda también impone la necesidad de que se cuente con una entidad con autoridad y personal suficiente para investigar las infracciones y los delitos que se puedan cometer en el manejo del sistema forestal.

Esta entidad deberá asegurar la coordinación y el flujo correcto y oportuno de información entre las demás entidades técnicas y financieras pertinentes. ■

### MÁS DATOS

■ El 2 de mayo de este año, el Congreso de EE.UU. aprobó una ley que prohíbe la comercialización de productos forestales de origen ilegal. Se trata de la ley Lacey que obliga a los importadores a preocuparse por el origen de sus productos.

■ Establece las siguientes penalidades: si se comprueba que el responsable tuvo conocimiento del origen ilegal de la madera, recibirá 5 años de cárcel y una multa que variará entre US\$500.000 (una corporación) y los US\$250.000 (para un individuo). Si se comprueba que el responsable no conocía el origen ilegal, la multa será de US\$200.000 para el primero y US\$100.000 para el segundo.

### Mañana

"La corrupción en el Inrena es mucho peor a los 'petroaudios'", dice el responsable del sector, José Luis Camino.

## las cifras

■ **4.464**

suman los permisos de aprovechamiento otorgados por el Inrena en todo el país para la extracción de madera. Esta cifra no incluye las concesiones que fueron entregadas por concurso público y las que adecuaron sus planes de manejo.

■ **10%**

de los bosques del Perú está concesionado para la extracción de madera.

■ **25**

es el número de concesiones otorgadas con fines de ecoturismo, otras 15 fueron entregadas para su conservación y 934 para la explotación de castaña.

■ **2'086.523**

de metros cúbicos de madera roliza es lo que se extrajo durante el 2007 en el Perú; 1'862.794 fue la cifra el 2006 y 1'488.462, el 2005.

■ **110'562.000**

dólares es lo que se exportó en madera aserrada durante el 2007. Otros 100 millones correspondieron a triplay, muebles y tablillas frisos para parquet.



**FALTA INDUSTRIA.** La madera se exporta sin valor agregado.

■ **30%**

de las exportaciones de madera va a Estados Unidos, 22% a México, 14% a China, 3% Hong Kong, entre otros.

■ **52.138**

metros cúbicos de caoba es lo que el Perú exportó el 2002; el 2004 fueron 30.784 m<sup>3</sup>; el 2006, 22.568 m<sup>3</sup>. Cada año se exportó menos porque la caoba está en proceso de extinción. El 2007 apenas se exportaron 4.283 m<sup>3</sup>.

■ **54.152**

metros cúbicos de cedro se exportaron el 2007, 10 mil m<sup>3</sup> más que el 2006.

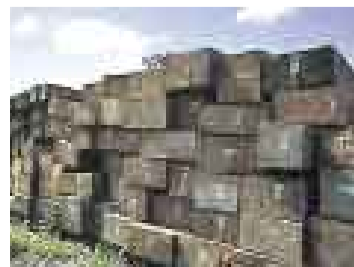

**EN EXTINCIÓN.** Cada vez se encuentra menos caoba en la selva.

# El Banco ahora en tu dedo

## Banca Celular Interbank

Afiliate en : [www.interbank.com.pe](http://www.interbank.com.pe)

Ahorra tiempo yendo a Interbank desde tu celular.

Envía un mensaje de texto GRATIS al **311** y podrás:

- Pagar tus tarjetas Interbank.
- Transferir dinero entre tus cuentas.
- Consultar tus saldos y movimientos.
- Pagar tus préstamos.
- Bloquear tus tarjetas.
- Solicitar información y mucho más...

**Interbank**  
El tiempo vale más que el dinero

Válido para celulares Movistar y Claro con servicio de mensajería de texto activo.